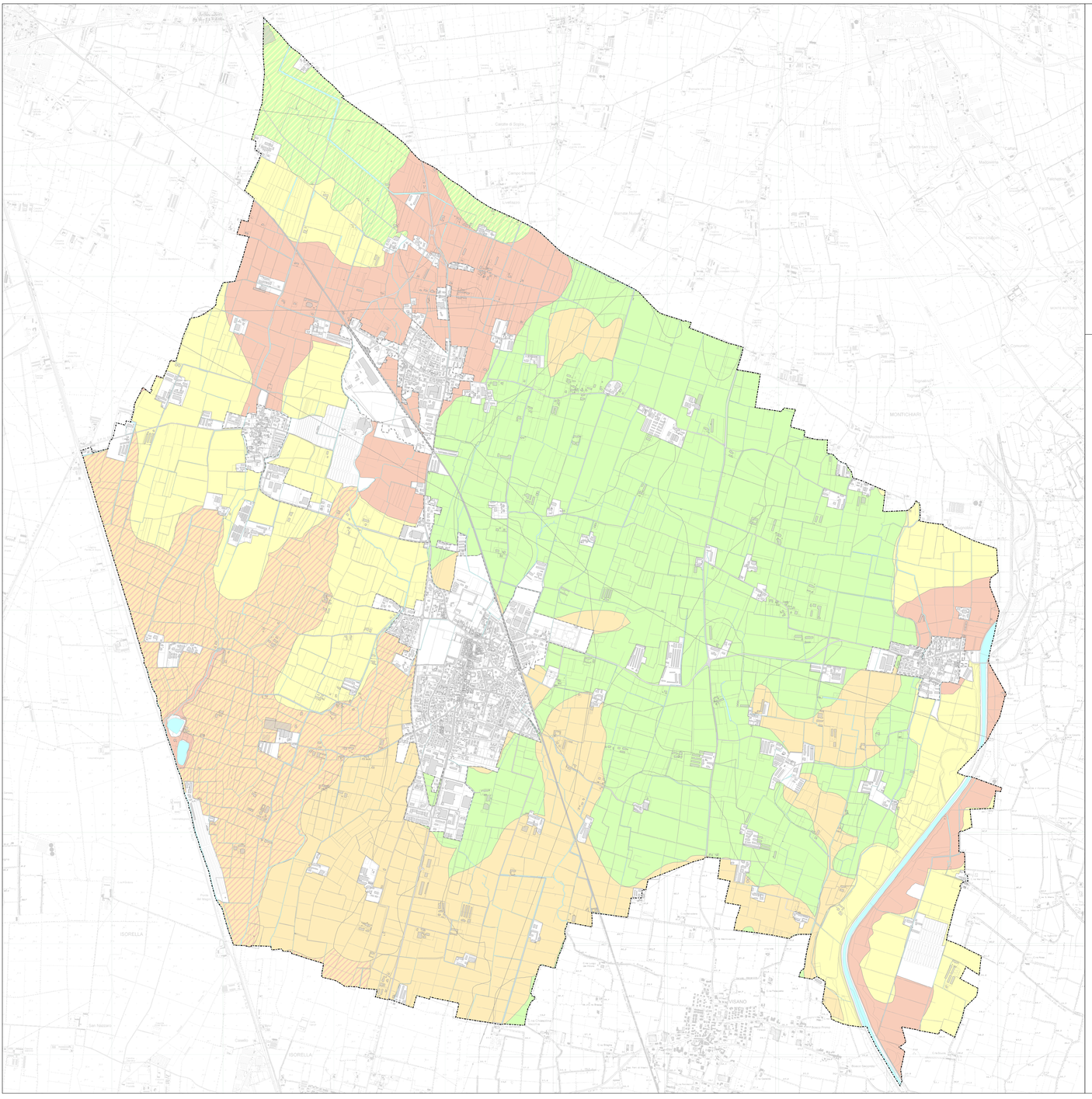


REGIONE LOMBARDIA
PROVINCIA DI BRESCIA

# COMUNE DI CALVISANO

## Variante
# PGT

*L.R. 11 marzo 2005 n. 12 e s.m. e i.*

**DDP PDR PDS VAS**

**Documento di Piano**

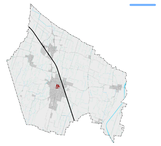

SINDACO
**Arch. GIAMPAOLO TURINI**

ASSESSORE ALL'URBANISTICA
**Dott. MARCO PARI**

CONSIGLIERE DELEGATO ALL'URBANISTICA, LAVORI PUBBLICI, AMBIENTE E ECOLOGIA
**Ing. LORENZO COVINI**

RESPONSABILE DEL PROCEDIMENTO
**Geom. GIANCARLO BARCELLANDI**

DELIBERA DI ADOZIONE
D.C.C n. 42 del 16/11/2018

DELIBERA DI APPROVAZIONE
D.C.C n. 19 del 30/03/2019

TITOLO:
Attitudine spandimento fanghi

ELABORATO: DP9.1 Var

SCALA: 1:10.000

DATA: Marzo 2019

FASE: Approvazione

REVISIONE:
1
2
3
4

DATA:

GRUPPO DI LAVORO

COORDINATORE EDITORIALE DELLA VARIANTE
**Ing. Cesare Bertocchi**

ASPETTI URBANISTICI
**Pian. Alessandro Martinelli**
**Arch. Giovanna Michelon**
**Ing. Ilaria Garletti**
**Dott.ssa Sara Bertocchi**
**Dott. Pian. Alessia Rossi**

ASPETTI GEOLOGICI
**Dott. Geol. Fabio Ferarrili**

ASPETTI RETE ECOLOGICA
**Dott.ssa Paola Antonelli**

ASPETTI AMBIENTALI
**Ing. Giuseppe Magro**
**Ing. Sergio Cavallari**

A TERMINI DELLE VIGENTI LEGGI SUI DIRITTI DI AUTORE SI AVVERTE CHE IL DOCUMENTO NON POTRA' ESSERE COPIATO, RIPRODOTTO O COMUNICATO AD ALTRE PERSONE O ENTI, SENZA AUTORIZZAZIONE DEL PROFESSIONISTA

**LEGENDA**

- Confine amministrativo comunale
- Ferrovia
- Viabilità esistente
- Idrografia
- Tessuto urbano consolidato

**ATTITUDINE SPANDIMENTO FANGHI (fonte Open Data Regione Lombardia)**

- S1 - Suoli adatti senza limitazioni: la gestione dei fanghi di depurazione può generalmente avvenire senza particolari ostacoli
- S1/S2 - Suoli adatti senza limitazioni/Suoli adatti con lievi limitazioni
- S2 - Suoli adatti, con lievi limitazioni: richiedono attenzioni specifiche e possono presentare alcuni ostacoli nella gestione dei fanghi di depurazione
- S3 - Suoli adatti con moderate limitazioni: richiedono attenzioni specifiche e possono presentare ostacoli nella gestione dei fanghi di depurazione
- S3/N - Suoli adatti con moderate limitazioni/Suoli non adatti
- N - Suoli non adatti: presentano caratteristiche e qualità tali da sconsigliare l'uso di fanghi e da rendere delicate le pratiche di fertilizzazione in genere